Allegato B

CITTA' DI COLOGNO MONZESE

Servizio: SUAP, Commercio ed Eventi

PROGETTO DI RIQUALIFICAZIONE DEL MERCATO DI VIA PAPA GIOVANNI XXIII

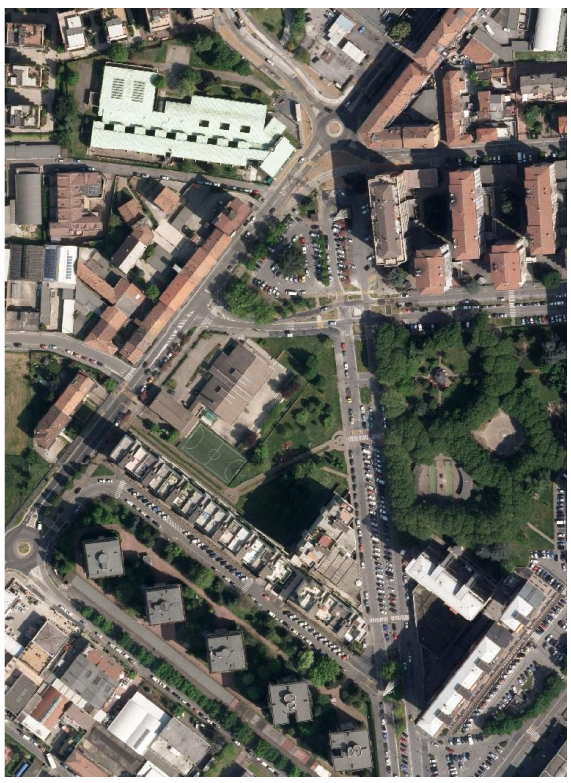

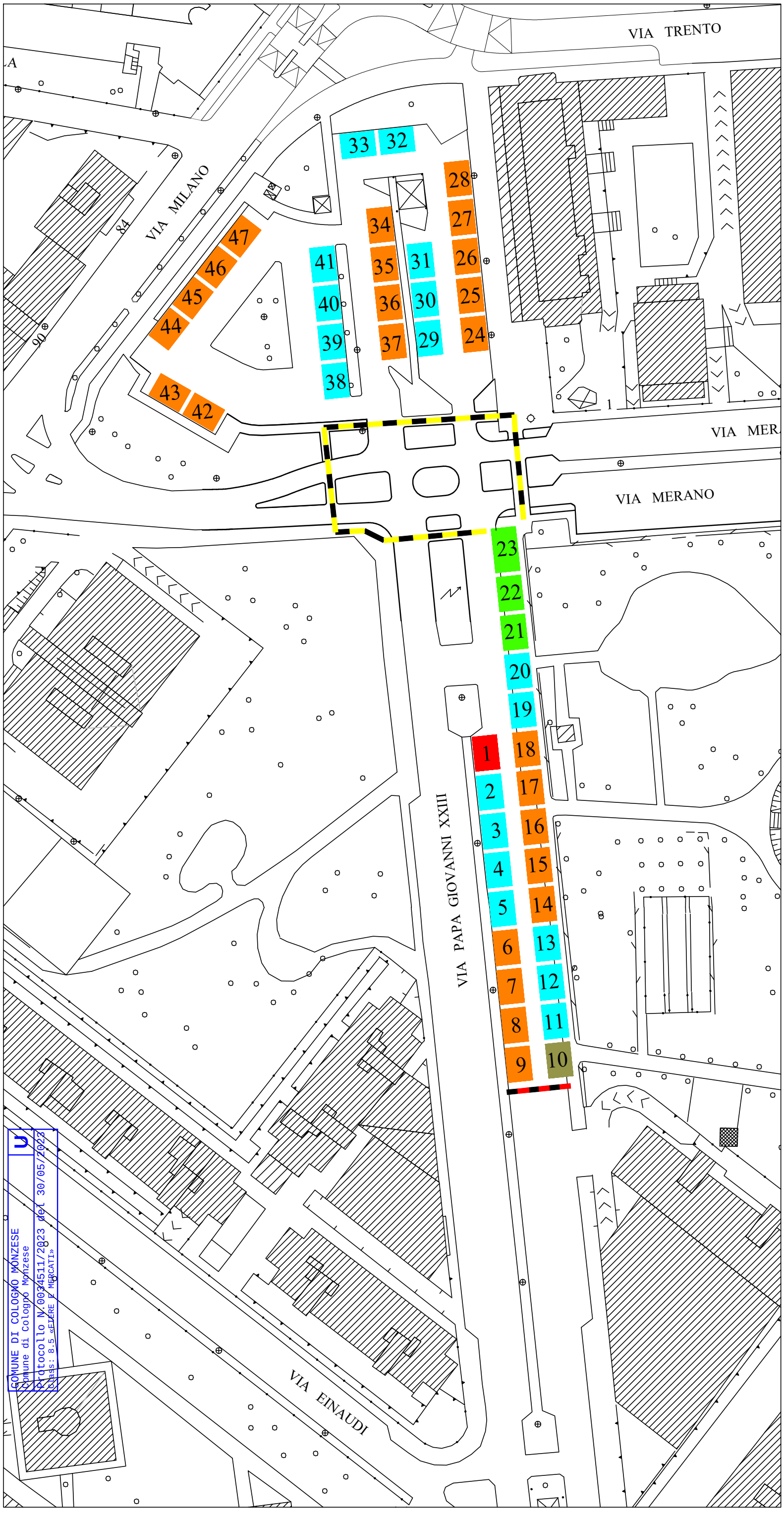

Area Tecnica	Arch. Paola Perego
Responsabile del Procedimento	Arch. Walter Corrado
Collaboratore	Lorenzo Cavenago

Titolo Tavola	Tav.N°
STATO DI PROGETTO DISPOSIZIONE BANCHI DI VENDITA	02

Scala	Data	Agg.N°
	MARZO 2023	

LEGENDA

- Posteggio non alimentare (mt 7x5) di cui uno con autorizzazione mista
- Posteggio alimentare (mt 7x5) di cui uno con autorizzazione mista
- Posteggio prodotti ittici (mt 7x5)
- Posteggio prodotti ittici (mt 9x5)
- Posteggio rosticceria (mt 7x5)
- Posteggio riservato al battitore (mt 7x5)

Distanza fra gli stalli mt 1

Passaggi pedonali

Posizionamento Transenne

SITUAZIONE FINALE	
Posteggi Non Alimentari	N. 23
Posteggi Alimentari	N. 17
Posteggi Misti	N. 02
Posteggi Prodotti Ittici	N. 03
Posteggi Rosticceria	N. 01
Posteggi per il Battitore	N. 01
TOTALE POSTEGGI	N. 47

COMUNE DI COLOGNO MONZESE
Comune di Cologno Monzese
Protocollo N.0034511/2023 del 30/05/2023
Class: 8.5 «FIERE E MERCATI»